

**ÓRGANO DE CONTROL INSTITUCIONAL**

**INFORME DE ORIENTACIÓN DE OFICIO**  
**N° 110-2024-OCI/0251-SOO**

**ORIENTACIÓN DE OFICIO**  
**SEGURO SOCIAL DE SALUD - ESSALUD**  
**RED ASISTENCIAL TARAPOTO**  
**TARAPOTO, TARAPOTO, SAN MARTÍN**

**“VERIFICACIÓN SOBRE LA EXISTENCIA DE**  
**MEDICAMENTOS Y MATERIALES MEDICOS EN EL**  
**ALMACÉN CENTRAL DE LA RED ASISTENCIAL**  
**TARAPOTO”**

**PERÍODO DE EVALUACIÓN**  
**DEL 25 AL 28 DE NOVIEMBRE DE 2024**

**TOMO I DE I**

**LIMA, 2 DE DICIEMBRE DE 2024**

"Decenio de la Igualdad de Oportunidades para Mujeres y Hombres"  
\*Año del Bicentenario, de la consolidación de nuestra Independencia, y de la conmemoración  
de las históricas batallas de Junín y Ayacucho"

**INFORME DE ORIENTACIÓN DE OFICIO**  
**N° 110-2024-OCI/0251-SOO**

**"VERIFICACIÓN SOBRE LA EXISTENCIA DE MEDICAMENTOS Y MATERIALES  
MÉDICOS EN EL ALMACÉN DE LA RED ASISTENCIAL TARAPOTO"**

**ÍNDICE**

N° PÁG.

I.	ORIGEN	1
II.	SITUACIONES ADVERSAS	1
III.	DOCUMENTACIÓN E INFORMACIÓN QUE SUSTENTA LA ORIENTACIÓN DE OFICIO	4
IV.	CONCLUSIÓN	4
V.	RECOMENDACIONES	4
	APÉNDICES	6



**INFORME DE ORIENTACIÓN DE OFICIO**  
**N° 110-2024-OCI/0251-SOO**

**“VERIFICACIÓN SOBRE LA EXISTENCIA DE MEDICAMENTOS Y MATERIALES MÉDICOS EN EL ALMACÉN DE LA RED ASISTENCIAL TARAPOTO”**

**I. ORIGEN**

El presente informe se emite en mérito a lo dispuesto por el Órgano de Control Institucional - OCI del Seguro Social de Salud - EsSalud, y ha sido registrado en el Sistema de Control Gubernamental - SCG con la orden de servicio n.° 0251-2024-096, en el marco de lo previsto en la Directiva n.° 013-2022-CG/NORM “Servicio de Control Simultáneo”, aprobada mediante Resolución de Contraloría n.° 218-2022-CG de 30 de mayo de 2022 y modificatorias.

**II. SITUACIONES ADVERSAS**

De la revisión efectuada a la información referida al stock de medicamentos y material médico ubicados en el almacén central de la Red Asistencial Tarapoto (RATAR), se ha identificado una (1) situación adversa que amerita la adopción de acciones para asegurar la continuidad del proceso, el resultado o el logro del proceso de disposición de recursos médicos en la Red Asistencial Tarapoto.

La situación adversa identificada se expone a continuación:

1. **EN EL ALMACÉN CENTRAL DE LA RED ASISTENCIAL TARAPOTO SE ENCUENTRAN MEDICAMENTOS Y MATERIALES MÉDICOS EN SOBRE STOCK VALORIZADOS EN S/ 1 569 428,57; LO QUE GENERA RIESGO DE VENCIMIENTO Y DETERIORO CON PÉRDIDA ECONÓMICA PARA LA ENTIDAD.**

**a) Condición:**

De la información alcanzada a la Comisión de Control, por el Jefe de la Unidad de Planificación, Calidad y Recursos Médicos de la Oficina de Planeamiento y Calidad de la RATAR a través de correo electrónico de 27 de noviembre de 2024, se ha identificado que en el almacén central de la RATAR, se encontraban al 25 de noviembre de 2024, doscientos dos (202) ítems correspondientes a material médico en sobre stock valorizados en S/ 971 019,28; así como setenta y nueve (79) medicamentos en sobre stocks valorizados en S/ 598 409,29.

El resumen de lo expuesto se muestra a continuación y se detalla en los Anexos n.°s 1 y 2

**CUADRO N° 1**  
**CANTIDAD DE MATERIAL ESTRATÉGICO EN SOBRE STOCK Y SIN MOVIMIENTO**  
**(Al 25 de noviembre de 2024)**

Material Estratégico	Cantidad de ítems	Valor S/
Medicamentos	79	598 409,29
Material Médico	202	971 019,28
<b>Total</b>	<b>281</b>	<b>1 569 428,57</b>

Fuente: Correo electrónico del 27 de noviembre de 2024 de la Red Asistencial Tarapoto  
Elaborado por: Comisión de Control.



De la revisión de los citados reportes se aprecia lo siguiente:

- Material Médico

De los doscientos dos (202) ítems ciento sesenta y dos (162) registran promedio de consumo en la RATAR y reportan una cobertura que fluctúa entre seis (6) y trescientos cuarenta y tres (343) meses, encontrándose entre ellos ocho (8) placas de osteosíntesis cuyo saldo valorizado es de S/ 26 216,00 con una cobertura para nueve (9) meses y 198 550 gasas medianas de 7,5 cm. x 7,5 cm. con un valor de S/ 61 675,19 cuyo stock atendería la demanda de la RATAR para 10 meses, entre otros; asimismo, se cuenta con 343 suturas ácido poliglicólico las cuales reportan un consumo en los últimos diez meses de sólo 8 unidades, por eso se prevé que se tendrá cobertura para 343 meses.

Asimismo, se evidencia que ciento diecinueve (119) de ellos registran últimos ingresos entre febrero y octubre 2024, no obstante encontrarse con sobre stock

Los cuarenta (40) ítems restantes no presentan consumo en la RATAR durante los últimos diez meses por lo que son catalogados como sin rotación; tal es el caso de ocho mil ciento cincuenta (8 150) lentes de seguridad contra salpicaduras valorizados en S/175 240,61 y tres mil setecientos ochenta (3 780) mamelucos descartables médium extra large – XL que ascienden a S/ 59 837,40, entre otros.



- Medicamentos

De los setenta y nueve (79) medicamentos, ocho (8) de ellos valorizados en S/ 2 488.16, no registran consumo en la RATAR, en los últimos diez meses por lo que son catalogados sin rotación; los setenta y uno (71) medicamentos restantes tienen una cobertura que va de seis (6) a sesenta (60) meses, encontrándose entre los más representativos mil novecientas quince (1 915) unidades de Sucralfato<sup>1</sup> 1 g/5 ml suspensión oral x200 ml con un valor de S/ 33 510,67 con una cobertura de catorce (14) meses por cuanto el consumo promedio de la RATAR es de 136 unidades; similar situación ocurre con doscientas cuarenta (240) unidades de Inmunoglobulina humana.5g polvo. p/inj.ó 5% solución, valorizadas en S/ 250 779,58 las cuales cubren la demanda de la RATAR por 9 meses al registrar un consumo promedio de 26 unidades mensuales, entre otros; siendo el alcohol polivinílico con un saldo de sesenta (60) unidades el que reporta una cobertura de 60 meses pues en los últimos diez meses se consumieron 10 unidades.



Asimismo, sesenta y nueve (69) de los referidos medicamentos registraron ingresos al almacén durante el año 2024, pese a que se encontraban en sobre stock.

En torno a las acciones adoptadas el Jefe de la Unidad de Planificación, Calidad y Recursos Médicos de la Oficina de Planeamiento y Calidad de la RATAR remitió los correos electrónicos cursados por el área de recursos médicos a las Redes de EsSalud, entre noviembre 2023 y setiembre 2024, en los cuales pone a disposición los dispositivos médicos y medicamentos próximos a vencer; sin embargo no se aprecia entre ellos los ítems comentados previamente.

<sup>1</sup> El sucralfato se utiliza para prevenir la reaparición de úlceras duodenales (úlceras que se encuentran en la primera parte del intestino delgado).



b) Criterio:

- Directiva n.º 016-GG-ESSALUD-2010 "Procedimiento para la programación de bienes estratégicos para su compra a través de suministro centralizado" aprobada mediante Resolución de Gerencia General N° 1602-GG-ESSALUD-2010 de 29 de diciembre de 2010.

6. Conceptos de Referencia

(...)

*Stock de seguridad: Cantidad de producto equivalente a 2.0 meses de cobertura que deberán disponer los almacenes de los órganos desconcentrados y 1.0 de cobertura en los centros asistenciales de salud como stock mínimo y que permita hacer frente ante fluctuaciones de demanda de los bienes estratégicos.*

(...)

- Directiva n.º 017-GG-ESSALUD-2010, "Procedimiento para la redistribución de Productos Farmacéuticos, Dispositivos Médicos y Productos Sanitarios en los almacenes de ESSALUD", aprobada por Resolución de Gerencia General n.º 1292-GG-ESSALUD-2010 de 20 octubre de 2010



7. DISPOSICIONES GENERALES

7.1. "El proceso de redistribución consiste el traslado físico de los productos farmacéuticos (...) en sobre stock, excedentes, con riesgo de vencimiento u otros motivos de una Red Asistencial y Centro o Instituto Especializado, hacia otros Órganos Desconcentrados que requieran los bienes, a efectos de que puedan hacer efectivo el consumo de los mismos antes de la caducidad.

7.2 El proceso de redistribución de los productos farmacéuticos (...) se rigen bajo los principios de eficiencia, eficacia, oportunidad, racionalidad y economía, que se regulan en el marco de las normas de austeridad



8. DISPOSICIONES ESPECÍFICAS

8.4 DE LA IDENTIFICACIÓN Y REDISTRIBUCIÓN DE BIENES DENTRO DE LA RED ASISTENCIAL Y ENTRE ÓRGANOS DESCONCENTRADOS

8.4.3. La Unidad de Evaluación de Recursos Médicos o quien haga sus veces del Órgano Desconcentrado, comunicará vía correo electrónico a los demás Órganos Desconcentrados, a la Gerencia Central de Logística y a la Gerencia Central de Prestaciones de Salud, la relación de los productos farmacéuticos, dispositivos médicos y productos sanitarios que pone a disposición para su redistribución.



*Handwritten signature or initials.*

8.5. DE LOS BIENES A REDISTRIBUIRSE POR RIESGO DE VENCIMIENTO.

8.5.2. El Órgano Desconcentrado identificará los bienes con lotes en riesgo de vencimiento y verifica si los productos podrán ser consumidos dentro de los plazos antes de su caducidad, priorizando su distribución y consumo en los Centros Asistenciales. Corresponde a los Directores, Jefe de la Unidad de Recursos Médicos promover el uso de los bienes y al Jefe de Almacén la

distribución priorizando aquellos bienes cuyos lotes están próximos a vencer, bajo responsabilidad.

8.5.3. En el caso de aquellos bienes cuya proyección de consumo en Centros Asistenciales no permite agotar los lotes con riesgo de vencimiento, se procede a gestionar la redistribución o el cambio de lotes por otros de fecha de vencimiento más lejana con otros Órganos Desconcentrados.

**c) Consecuencia:**

El sobre stock de materiales estratégicos del almacén central de la Red Asistencial Tarapoto, valorizados en S/ 1 569 428,57, genera el riesgo de su vencimiento y deterioro con pérdida económica para la entidad.

**III. DOCUMENTACIÓN E INFORMACIÓN QUE SUSTENTA LA ORIENTACIÓN DE OFICIO**

La información y documentación que la Comisión de Control ha revisado y analizado durante el desarrollo de la Orientación de Oficio a la "Verificación de la existencia de medicamentos y materiales médicos en el Almacén central de la Red Asistencial Tarapoto" se encuentra detallada en el Apéndice n.º 1.

La situación adversa identificada en el presente informe se sustenta en la revisión y análisis de la documentación e información obtenida por la Comisión de Control, la cual ha sido señalada en la condición y se encuentra en acervo documentario de la Red Asistencial Tarapoto.

**IV. CONCLUSIÓN**

Durante la ejecución del servicio de Orientación de Oficio a la "Verificación de la existencia de medicamentos y materiales médicos en el Almacén central de la Red Asistencial Tarapoto" se ha advertido una (1) situación adversa que afecta o podría afectar la continuidad, el logro de los objetivos del proceso de disposición de recursos médicos en la Red Asistencial Tarapoto, la cual ha sido detallada en el presente informe.

**V. RECOMENDACIONES**

1. Hacer de conocimiento a la Presidenta Ejecutiva del Seguro Social de Salud – EsSalud, el presente Informe de Orientación de Oficio, el cual contiene la situación adversa identificada como resultado del servicio de Orientación de Oficio a la "Verificación de la existencia de medicamentos y materiales médicos en el Almacén central de la Red Asistencial Tarapoto", con la finalidad que se adopten las acciones preventivas y correctivas que correspondan, en el marco de sus competencias y obligaciones en la gestión institucional, con el objeto de asegurar la continuidad, el resultado o el logro de los objetivos del proceso de disposición de recursos médicos en la Red Asistencial Tarapoto.

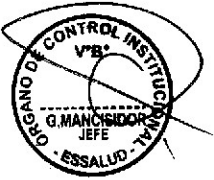

2. Hacer de conocimiento a la Presidenta Ejecutiva de EsSalud que debe comunicar al Órgano de Control Institucional, en el plazo máximo de cinco (5) días hábiles, las acciones preventivas o correctivas adoptadas o por adoptar, respecto a la situación adversa contenida en el presente Informe de Orientación de Oficio, adjuntando la documentación de sustento respectiva.

Lima, 02 DIC. 2024



Jessica Manuelita Saavedra Espinoza  
Integrante de Comisión de Control



Astrid Noreña Donayre  
Jefe de Comisión de Control

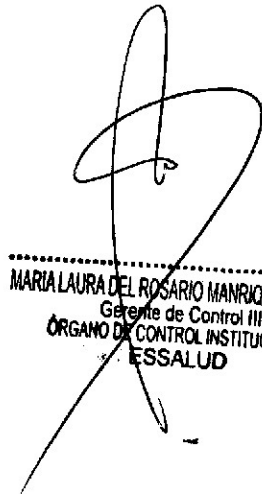

MARIA LAURA DEL ROSARIO MANRIQUE TABOADA  
Gerente de Control III  
ÓRGANO DE CONTROL INSTITUCIONAL  
ESSALUD

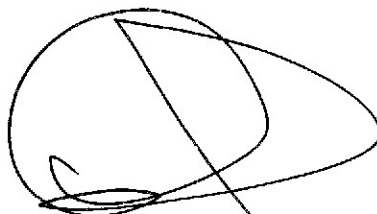

GHIORGE MANCISIDOR SOSA  
JEFE DEL ÓRGANO DE CONTROL INSTITUCIONAL  
SEGURO SOCIAL DE SALUD  
ESSALUD

**APÉNDICE N° 1**

**DOCUMENTACIÓN VINCULADA A LA ACTIVIDAD**

1. EN EL ALMACÉN CENTRAL DE LA RED ASISTENCIAL TARAPOTO SE ENCUENTRAN MEDICAMENTOS Y MATERIALES MÉDICOS EN SOBRE STOCK VALORIZADOS EN S/ 1 569 428,57; LO QUE GENERA RIESGO DE VENCIMIENTO Y DETERIORO CON PÉRDIDA ECONÓMICA PARA LA ENTIDAD.

N.º	DOCUMENTO
1	Correo Electrónico del Jefe de la Unidad de Planificación, Calidad y Recursos Médicos de la Oficina de Planeamiento y Calidad de la RATAR de fecha 27 de noviembre de 2024.
2	Anexo N° 1 Reporte de Medicamentos.
3	Anexo N° 2 Reporte de Material Médico.



*[Handwritten signature]*

**RV: Requerimiento de información con carácter de urgente**

Desde Astrid Noreña Donayre <astrid.norena@essalud.gob.pe>

Fecha Lun 02/12/2024 15:49

Para Saavedra Espinoza Jessica <jessica.saavedra@essalud.gob.pe>

📎 6 archivos adjuntos (1 MB)

OFERTA DISPOSITIVOS DMED20241127\_0232.pdf; OFERTA MED-.pdf; TARAPOTO\_MAT MEDICO stock cero y sobrestock.xlsx; TARAPOTO\_PPF stock cero y sobrestock al 26-11-2024.xlsx; TARAPOTO\_PROXIMOS A VENCER MATERIAL MEDICO.XLSX; TARAPOTO\_PROXIMOS A VENCER PPF.XLSX;

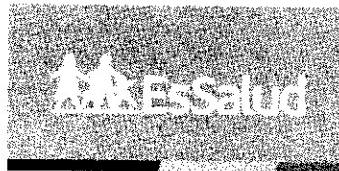

**Astrid Noreña Donayre**

Jefe de Oficina

Gerencia de Control III -2

Órgano de Control Institucional

Tel.: 265-6000, anexo 2791

Domingo Cueto N° 120, Jesús María (Sede Central)

**De:** Romero Cajacuri Dino Manuel <dino.romero@essalud.gob.pe>

**Enviado el:** miércoles, 27 de noviembre de 2024 15:45

**Para:** Manrique Taboada Maria Laura Del Rosario <maria.manriquet@essalud.gob.pe>; Astrid Noreña Donayre <astrid.norena@essalud.gob.pe>

**CC:** Lozano Lozano Elizabeth Estela <elizabeth.lozanol@essalud.gob.pe>; Bernabé Pérez Galo <galo.bernabe@essalud.gob.pe>

**Asunto:** RV: Requerimiento de información con carácter de urgente

**Estimada Dra. María Manrique**

Previo cordial saludo, y en relación al correo en cola se remite la siguiente información solicitada:

1. Relación de medicamentos y material médico **vencido** al 25/11/2024, detallando y **documentando** las acciones adoptadas sobre el particular (inicio del proceso de baja, por efectuar la disposición final: incineración, entierro, otros).
2. Relación de medicamentos y material médico **por vencer** del 26/11/2024 al 31/03/2025, detallando y **documentando** las acciones adoptadas sobre el particular (redistribución, otros).
3. Relación de medicamentos y material médico con **sobre stock** al 25/11/2024, detallando y **documentando** las acciones adoptadas para revertir dicho sobre stock.
4. Relación de medicamentos y material médico con **stock cero** al 25/11/2024, detallando y **documentando** las acciones adoptadas para revertir dicho stock cero.

Atte,

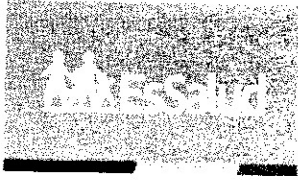

**Dino M. Romero Cajacuri** | Jefe  
Unidad de Planificación, Calidad y Recursos Médicos  
Oficina de Planeamiento y Calidad  
Red Asistencial Tarapoto  
Tel.: 042-582370, anexo 1193 Cel: 943405005  
Jr. Ramirez Hurtado 220 (Tarapoto)

**De:** Chuquizuta Paredes Leticia <[leticia.chuquizuta@essalud.gob.pe](mailto:leticia.chuquizuta@essalud.gob.pe)>

**Enviado el:** miércoles, 27 de noviembre de 2024 15:39

**Para:** Romero Cajacuri Dino Manuel <[dino.romero@essalud.gob.pe](mailto:dino.romero@essalud.gob.pe)>; RMLAB RATAR <[rmlab.ratar@essalud.gob.pe](mailto:rmlab.ratar@essalud.gob.pe)>; Carlos Alberto Gil Zamora <[carlos.gil@essalud.gob.pe](mailto:carlos.gil@essalud.gob.pe)>; Bernabé Pérez Galo <[galo.bernabe@essalud.gob.pe](mailto:galo.bernabe@essalud.gob.pe)>

**Asunto:** RE: Requerimiento de información con carácter de urgente

Estimado

Lic. Dino Romero

Jefe UPCyRM

Se remite adjunto la siguiente información:

- Bienes estratégicos próximos a vencer (26/11/2024 al 31/03/2025)
- Bienes estratégicos con sobre stock.
- -Bienes estratégicos con stock cero.
- Ofertas Nacionales y dentro de la Red por redistribución.

Atentamente,



**Tec. Adm. LETICIA CHUQUIZUTA PAREDES**

Area de Recursos Médicos / Und. Plan., Cal. y R.M.

Red Asistencial Tarapoto

Cel. 942 444 383

Tel.: 042-58 2370, anexo 1014

Jr. Progreso Cdra. 8 / P.J. 9 de Abril (Tarapoto)

**De:** Romero Cajacuri Dino Manuel <[dino.romero@essalud.gob.pe](mailto:dino.romero@essalud.gob.pe)>

**Enviado el:** miércoles, 27 de noviembre de 2024 10:45 a.m.

**Para:** Chuquizuta Paredes Leticia <[leticia.chuquizuta@essalud.gob.pe](mailto:leticia.chuquizuta@essalud.gob.pe)>; RMLAB RATAR <[rmlab.ratar@essalud.gob.pe](mailto:rmlab.ratar@essalud.gob.pe)>

**Asunto:** RV: Requerimiento de información con carácter de urgente

**Importancia:** Alta

Atención

Atte,

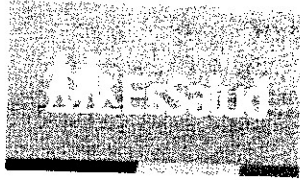

**Dino M. Romero Cajacuri** | Jefe  
Unidad de Planificación, Calidad y Recursos Médicos  
Oficina de Planeamiento y Calidad  
Red Asistencial Tarapoto  
Tel.: 042-582370, anexo 1193 Cel: 943405005  
Ir. Ramirez Hurtado 220 (Tarapoto)

**De:** Lozano Lozano Elizabeth Estela <[elizabeth.lozano1@essalud.gob.pe](mailto:elizabeth.lozano1@essalud.gob.pe)>  
**Enviado el:** miércoles, 27 de noviembre de 2024 10:39  
**Para:** Montoya Gonzalez Jaime Alberto <[jaime.montoya@essalud.gob.pe](mailto:jaime.montoya@essalud.gob.pe)>  
**CC:** Romero Perez Ender Alfredo <[ender.romero@essalud.gob.pe](mailto:ender.romero@essalud.gob.pe)>; Bernabé Pérez Galo <[galo.bernabe@essalud.gob.pe](mailto:galo.bernabe@essalud.gob.pe)>; Romero Cajacuri Dino Manuel <[dino.romero@essalud.gob.pe](mailto:dino.romero@essalud.gob.pe)>; SGON - GOpte <[sgon.gopte@essalud.gob.pe](mailto:sgon.gopte@essalud.gob.pe)>  
**Asunto:** RV: Requerimiento de información con carácter de urgente  
**Importancia:** Alta

Buenos días Estimado Director de la Red Asistencial Tarapoto

Previo cordial saludo, y en relación al correo en cola se solicita la siguiente información:

**Oficina de Recursos Médicos** (o la que haga sus veces)

1. Relación de medicamentos y material médico **vencido** al 25/11/2024, detallando y **documentando** las acciones adoptadas sobre el particular (inicio del proceso de baja, por efectuar la disposición final: incineración, entierro, otros).
2. Relación de medicamentos y material médico **por vencer** del 26/11/2024 al 31/03/2025, detallando y **documentando** las acciones adoptadas sobre el particular (redistribución, otros).
3. Relación de medicamentos y material médico con **sobre stock** al 25/11/2024, detallando y **documentando** las acciones adoptadas para revertir dicho sobre stock.
4. Relación de medicamentos y material médico con **stock cero** al 25/11/2024, detallando y **documentando** las acciones adoptadas para revertir dicho stock cero. De corresponder, informe los casos en los que el stock cero de algún medicamento o material médico obedece a causas ajenas a la Red (DIGESA ha dispuesto su no uso, el medicamento o material médico ya se dejó de usar en tratamiento por haber nuevas opciones más eficaces, la compra le correspondía al nivel central y no la hizo, otros).

La relación requerida, deberá incluir como mínimo la cantidad de los ítems y su costo.

**Oficina de Administración**

- 5. Remita copia escaneada del último inventario elaborado por la Red (reportado a la sede central), correspondiente a los medicamentos y material médico vencido, por vencer, con sobre stock y stock cero.

Se le insta que dicha información sea remitida en un plazo no mayor a 24 horas, teniendo en cuenta que es una solicitud del Órgano de Control Institucional - OCI

Atentamente

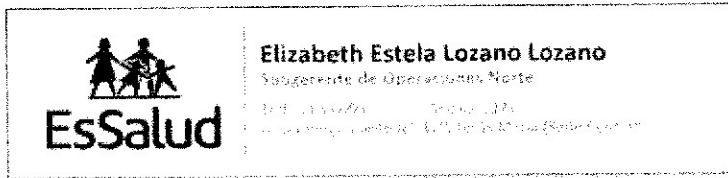

**De:** Manrique Taboada Maria Laura Del Rosario <maria.manriquet@essalud.gob.pe>  
**Enviado:** martes, 26 de noviembre de 2024 14:42  
**Para:** Lozano Lozano Elizabeth Estela <elizabeth.lozano@essalud.gob.pe>  
**Asunto:** RV: Requerimiento de información con carácter de urgente

Estimada Elizabeth:

Agradeceré tu apoyo para la atención de la solicitud de información señalada en el correo que se adjunta

Atentamente

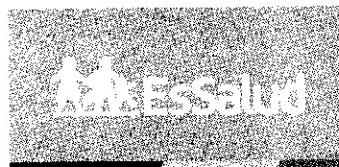

**María Laura Manrique Taboada** |

**Gerente**

**Gerencia de Control III**

**Órgano de Control Institucional**

Tel.: 265-6000 anexo 2089

Domingo Cueto n.º 120, Jesús María (Sede Central)



 Antes de imprimir este mensaje, piense en su  
responsabilidad con la naturaleza.  
Quizá no puedes salvar el planeta, pero sí puedes dejar de  
desbalarlo.

**De:** Astrid Noreña Donayre <[astrid.norena@essalud.gob.pe](mailto:astrid.norena@essalud.gob.pe)>

**Enviado el:** martes, 26 de noviembre de 2024 14:35

**Para:** Montoya Gonzalez Jaime Alberto <[jaime.montoya@essalud.gob.pe](mailto:jaime.montoya@essalud.gob.pe)>

**CC:** Santander Joo Javier <[javier.santander@essalud.gob.pe](mailto:javier.santander@essalud.gob.pe)>; Manrique Taboada Maria Laura Del Rosario <[maria.manriquet@essalud.gob.pe](mailto:maria.manriquet@essalud.gob.pe)>

**Asunto:** Requerimiento de información con carácter de urgente

Señor Dr.

**JAIME ALBERTO MONTOYA GONZALES**

**Director de la Red Asistencial Tarapoto**

**Seguro Social de Salud – EsSalud**

**Presente.-**

**Referencia: Literal m) del artículo 9° de la Ley 27785 “Ley del Sistema Nacional de Control y de la Contraloría General de la República”.**

Me dirijo a usted, con relación a la normativa de la referencia, que describe al acceso a la información como un principio del control gubernamental por el cual los órganos de control tienen la potestad de requerir, conocer y examinar toda la información y documentación sobre las operaciones de las entidades sujetas al ámbito de control gubernamental, aunque sea secreta.

En el marco de la citada normativa, y previa revisión del sistema SAP, se ha advertido que en la Red a su cargo existen medicamentos y material médico en situación de vencido, por vencer, con stock cero y sobrestock; en ese sentido, tengo a bien requerirle se sirva disponer -a las áreas indicadas o a quien corresponda- la entrega de la información y documentación que se detalla a continuación:

**Oficina de Recursos Médicos (o la que haga sus veces)**

1. Relación de medicamentos y material médico **vencido** al 25/11/2024, detallando y **documentando** las acciones adoptadas sobre el particular (inicio del proceso de baja, por efectuar la disposición final: incineración, entierro, otros).

2. Relación de medicamentos y material médico **por vencer** del 26/11/2024 al 31/03/2025, detallando y **documentando** las acciones adoptadas sobre el particular (redistribución, otros).
3. Relación de medicamentos y material médico con **sobre stock** al 25/11/2024, detallando y **documentando** las acciones adoptadas para revertir dicho sobre stock.
4. Relación de medicamentos y material médico con **stock cero** al 25/11/2024, detallando y **documentando** las acciones adoptadas para revertir dicho stock cero. De corresponder, informe los casos en los que el stock cero de algún medicamento o material médico obedece a causas ajenas a la Red (DIGESA ha dispuesto su no uso, el medicamento o material médico ya se dejó de usar en tratamiento por haber nuevas opciones más eficaces, la compra le correspondía al nivel central y no la hizo, otros).

La relación requerida, deberá incluir como mínimo la cantidad de los ítems y su costo.

### Oficina de Administración

5. Remita copia escaneada del último inventario elaborado por la Red (reportado a la sede central), correspondiente a los medicamentos y material médico vencido, por vencer, con sobre stock y stock cero.

Agradeceré que la información y documentación requerida sea remitida por esta vía (documentos escaneados) en un plazo que no exceda del **27 de noviembre de 2024 hasta el mediodía**, asimismo, apreciaré que confirme la recepción del presente.

Finalmente, es pertinente señalar que de acuerdo al literal a) del artículo 42° del Reglamento de Infracciones y Sanciones de la Contraloría General de la República, aprobado por Resolución de Contraloría n.° 134-2015-CG, los funcionarios y servidores incurren en infracción al omitir, rehusar o retardar la entrega de la documentación o información relacionada con la materia sujeta al control gubernamental.

Atentamente,



**Astrid Noreña Donayre**

Jefe de Oficina

Gerencia de Control III -2

Órgano de Control Institucional

ANEXO N.º 1

MEDICAMENTOS UBICADOS EN EL ALMACEN CENTRAL DE LA RED ASISTENCIAL TARAPOTO EN CONDICION DE SOBRE STOCK

Nº	Alm.	Material	Descripción	Un.	Ingresos (UM)	Fecha de Ultimo Ingreso	Consumo (UM)	Consumo Prom (UM)	Stock Actual (UM)	Precio Promedio	Saldo Valorizado	Cobertura (Meses)
1	3501	10150005	Dexametasona (base ó equivalente)2mg/mLx	AM	58,880.00	15.11.2024	42,250.00	4,225.00	25,280.00	0.152	3,844.63	6
2	3501	10250044	Cicloserina 250 mg	TB	1,900.00	22.10.2024	1,500.00	150	900	1.412	1,270.95	6
3	3501	10250070	Eritromicina(base,estear,etilsucc.)500mg	TB	0		100	10	60	0.642	38.5	6
4	3501	10250089	Imipenem + cilastatina (como sal sódica)	AM	910	21.11.2024	570	57	339	12.803	4,340.27	6
5	3501	10700055	Talidomida 100 mg	TB	160	30.09.2024	100	10	60	2.97	178.2	6
6	3501	10850032	Nitrodipino 30 mg	TB	4,000.00	04.11.2024	2,800.00	280	1,700.00	0.261	443.32	6.1
7	3501	10700072	Hierro (como sulfato)25 mg/ml Fex20ml gta	FR	2,250.00	12.11.2024	1,476.00	147.6	909	9.511	8,645.70	6.2
8	3501	10850010	Clonazepam 2 mg	TB	77,500.00	13.11.2024	47,140.00	4,714.00	30,360.00	0.073	2,230.28	6.4
9	3501	10200002	Atropina sulfato 1 mg/ml x 1 ml	AM	3,400.00	04.11.2024	2,000.00	200	1,300.00	2.245	2,917.96	6.5
10	3501	10250086	Gentamicina (como sulfato) 40mg/mLx2mL	AM	7,500.00	25.10.2024	4,540.00	454	2,960.00	0.909	2,691.69	6.5
11	3501	10350011	Ciclofosfamida 50 mg	TB	1,500.00	22.07.2024	600	60	400	7.933	3,173.33	6.7
12	3501	10450005	Atropina sulfato 0.25mg o 250mcg/mL x1 mL	AM	250	20.09.2024	150	15	100	1.691	169.05	6.7
13	3501	10700002	Ácido tranexámico 1 g	AM	3,675.00	22.07.2024	2,224.00	222.4	1,498.00	7.296	10,929.27	6.7
14	3501	11050113	Dextrosa ó glucosa en agua 5 % x 100 ml	AM	920	30.04.2024	550	55	370	5.392	1,995.16	6.7
15	3501	10400043	Nifedipino 10 mg	TB	63,000.00	05.11.2024	44,600.00	4,460.00	30,700.00	0.258	7,908.57	6.9
16	3501	11100037	Piridoxina clorhidrato 50 mg	TB	278,800.00	25.10.2024	168,000.00	16,800.00	115,300.00	0.086	9,960.65	6.9
17	3501	10150008	Metilprednisolona (c/succin. sódico)500mg	AM	700	21.08.2024	401	40.1	279	15.475	4,317.52	7
18	3501	10250299	Emtr. +tenof. dis.fum.200mg+300mg(eq.245mg	TB	7,560.00	18.11.2024	3,870.00	387	2,690.00	0.59	1,587.10	7
19	3501	10800014	Inmunoglobulina anti-D hum.250-300µg/2ml	AM	29	06.11.2024	17	1.7	12	564.292	6,771.51	7.1
20	3501	10250050	Cilindamicina (como clorhidrato) 300 mg	TB	37,230.00	04.11.2024	21,680.00	2,168.00	15,550.00	0.477	7,421.36	7.2
21	3501	10450023	Metoclopramida clorhidrato 5mg/mLx2mL	AM	19,500.00	14.11.2024	13,826.00	1,382.60	9,964.00	0.531	5,289.07	7.2
22	3501	10900040	Tropicamida 1 % x 15 mL gotas oftálmicas	FR	35	14.10.2024	41	4.1	30	31.545	946.34	7.3
23	3501	10950014	Iopamidol equiv 370 mg yodo/ml x 50ml	AM	900	13.11.2024	750	75	550	104.217	57,319.62	7.3
24	3501	10900017	Gentamicina 0.3 % ó 3 mg / mL x 5 mL got	FR	795	13.11.2024	456	45.6	339	2.574	872.65	7.4

N°	Alm.	Material	Descripción	Un.	Ingresos (UM)	Fecha de Último Ingreso	Consumo (UM)	Consumo Prom (UM)	Stock Actual (UM)	Precio Promedio	Saldo Valorizado	Cobertura (Meses)
25	3501	10900003	Atropina sulfato 1% x 5 ml gotas oftalmi	FR	12	18.06.2024	8	0.8	6	39	234	7.5
26	3501	11000042	Olanzapina 10 mg	TB	510	04.11.2024	240	24	180	0.31	55.72	7.5
27	3501	10250012	Amoxic.250mg/5ml susp.oral o polv.60a100	FR	2,537.00	29.10.2024	1,921.00	192.1	1,457.00	3.386	4,933.49	7.6
28	3501	10250298	Efav. +emt. +ten.dis.fum.600mg+200mg+300mg	TB	4,000.00	13.09.2024	5,100.00	510	4,000.00	1.891	7,565.92	7.8
29	3501	10850063	Fenitoina (sal sódica) 50 mg / mL x 2 mL	AM	3,615.00	24.10.2024	2,370.00	237	1,845.00	1.756	3,240.73	7.8
30	3501	10150003	Clorfenamina maleato 4 mg	TB	80,000.00	14.11.2024	52,400.00	5,240.00	41,400.00	0.022	917.38	7.9
31	3501	10250045	Ciprofloxacino (como lactato) 2mg/mL x 100mL	AM	5,380.00	14.11.2024	3,900.00	390	3,190.00	1.025	3,271.12	8.2
32	3501	10100005	Bupivacaína clorh. +glucosa 0.5%+7.5-8.0%	AM	2,180.00	10.06.2024	1,180.00	118	1,000.00	4.365	4,365.37	8.5
33	3501	10250238	Colistimet. sód. o colist. 100-150mg col.ba	AM	202	06.09.2024	108	10.8	94	220	20,680.00	8.7
34	3501	10700042	Enoxapar. sód. 100 mg/ml x 0.6 ml ó 60mg	AM	960	15.07.2024	820	82	710	15.554	11,043.23	8.7
35	3501	11000008	Diazepam 5 mg x mL x 2 mL	AM	1,520.00	19.11.2024	760	76	660	2.401	1,584.51	8.7
36	3501	10850038	Sulf. mag 10%-20% (eq.0.8mEq/ml Mg-1.6mEq/m	AM	1,100.00	04.11.2024	585	58.5	515	1.955	1,006.83	8.8
37	3501	10950052	Macro.3350+pot.clo+sod.cloru+sod.b.c.ó s	UN	47	30.07.2024	25	2.5	22	86.764	1,908.81	8.8
38	3501	11050027	Dextrosa ó glucosa en agua 5 % x 1 L	FR	3,782.00	15.10.2024	2,299.00	229.9	2,032.00	5.526	11,228.32	8.8
39	3501	10150021	Triamcinolona (acetónico) 40 mg/mLx1mL	AM	465	13.11.2024	245	24.5	220	12.002	2,640.39	9
40	3501	10850024	Inmunoglob.human.5g polv p/inj.ó 5% solu	AM	240	17.10.2024	260	26	240	1,044.92	250,779.58	9.2
41	3501	10900066	Hipromelosa 0.3% x 15 mL. solución oftalm	FR	2,915.00	27.05.2024	1,500.00	150	1,415.00	9.9	14,008.50	9.4
42	3501	10250143	Zidovudina 50 mg/5 ml jbe x 200 a 240 ml	FR	36	15.10.2024	20	2	19	35.006	665.12	9.5
43	3501	10400003	Amiodarona clorhidrato 50 mg / ml x 3 ml	AM	501	20.11.2024	255	25.5	248	4.924	1,221.15	9.7
44	3501	10250025	Bencilpenic. sódic. 1.000.000U.I.	AM	50	11.03.2024	25	2.5	25	0.396	9.9	10
45	3501	10350120	Trolamina emulsión 0.670 g cont.neto 93g	TU	0		1	0.1	1	93.86	93.86	10
46	3501	11000005	Clorpromazina clorhidrato 100 mg	TB	2,500.00	21.10.2024	1,200.00	120	1,300.00	0.702	912.3	10.8
47	3501	10700037	Sal ferr.15mg Fe elemen./5ml jbe x 180ml	FR	660	08.11.2024	313	31.3	345	2.207	761.39	11
48	3501	10350089	Metotrexato 50 mg/2mL (sin preservantes)	AM	1,600.00	11.10.2024	760	76	640	28.317	23,786.59	11.1
49	3501	10350097	Imatinib (como mesilato) 100 mg	TB	380	13.11.2024	180	18	200	0.675	135.01	11.1
50	3501	10250319	Abacavir + lamivudina 600 mg / 300 mg	TB	4,500.00	22.07.2024	1,020.00	102	1,180.00	2.19	2,584.20	11.6

N°	Alm.	Material	Descripción	Un.	Ingresos (UM)	Fecha de Último Ingreso	Consumo (UM)	Consumo Prom (UM)	Stock Actual (UM)	Precio Promedio	Saldo Valorizado	Cobertura (Meses)
51	3501	10250180	Levofloxacina 500 mg	TB	3,600.00	21.10.2024	1,750.00	175	2,250.00	0.339	762.81	12.9
52	3501	11000021	Haloperidol (como decanoato) 50 mg/mix/1ml	AM	0		45	4.5	58	67.713	3,927.37	12.9
53	3501	10450035	Sucralfato 1 g/5 mL suspens. oral x200 mL	FR	3,266.00	25.10.2024	1,361.00	136.1	1,915.00	17.499	33,510.67	14.1
54	3501	10250179	Linezolid 600 mg	TB	610	04.11.2024	240	24	370	4.961	1,835.42	15.4
55	3501	10500040	Fluticasona + salmeterol 125mcg+25mcg/bo	FR	400	03.07.2024	150	15	250	38.837	9,709.18	16.7
56	3501	10400019	Dobutamina (como clorhidrato) 12.5mg/mL x20	AM	100	14.11.2024	35	3.5	65	13.026	846.68	18.6
57	3501	10650009	Ergometrina maleato 0.20mg/6200mcg/mL x1mL	AM	800	20.09.2024	282	28.2	532	4.926	2,620.76	18.9
58	3501	10050059	Infliximab 100 mg	AM	20	12.11.2024	7	0.7	15	320.346	4,805.19	21.4
59	3501	10500036	Surfactante pulmonar natural	AM	10	16.08.2024	3	0.3	7	688.753	4,821.27	23.3
60	3501	10750042	Testosteronant. 250mg/mL x1mL (eq. a 180 mg)	AM	24	13.11.2024	8	0.8	19	32.917	625.42	23.8
61	3501	10500052	Cafeína citrato 20mg/mL (equiv 10mg caf/mL)	AM	328	19.07.2024	83	8.3	200	25.857	5,171.46	24.1
62	3501	10250106	Nistatina 100,000 UI/ml gtas. orales x12ml	FR	120	04.11.2024	35	3.5	85	6.467	549.68	24.3
63	3501	10350062	Mitomicina 2 mg	AM	0		2	0.2	5	153.987	769.93	25
64	3501	10250313	Ivermectina 6 mg/ml x 5 ml gotas	FR	30	20.09.2024	8	0.8	22	9.451	207.92	27.5
65	3501	10250226	Lopinavir + ritonavir 200 mg + 50 mg	TB	6,480.00	11.11.2024	840	84	2,320.00	0.937	2,173.03	27.6
66	3501	10650048	Nitrofurural 0.2% x 500 g pomada	POT	78	30.01.2024	21	2.1	60	61.606	3,696.37	28.6
67	3501	10350145	Imatinib (como mesilato) 400 mg	TB	500	15.10.2024	120	12	380	1.38	524.31	31.7
68	3501	10250007	Amikacina (como sulfato) 50mg/mix/2ml	AM	0		10	1	32	39.4	1,260.80	32
69	3501	10850006	Biperideno lactato 5 mg / mL x 1 mL	AM	145	25.09.2024	15	1.5	50	33.103	1,655.14	33.3
70	3501	10250110	Nitrofurantoina 25mg/5ml susp.x100ml ó más	FR	0		1	0.1	5	28.555	142.78	50
71	3501	10900043	Alcohol polivinílico 14mg/mL x15mL got.of	FR	60	21.10.2024	10	1	60	24.485	1,469.10	60
72	3501	10050097	Loratadina 5 mg/5 ml x60ml + dosif. liq. ora	FR	0		0	0	5	6.25	31.25	9.99
73	3501	10250097	Lamivudina 150 mg	TB	0		0	0	1,100.00	1.3	1,430.00	9.99
74	3501	10250148	Clorantenicol (como palmitato) 250mg/5mL	FR	40	14.10.2024	0	0	20	4.99	99.81	9.99
75	3501	10250176	Moxifloxacino 400 mg	TB	0		0	0	40	3.696	147.84	9.99
76	3501	10500025	Teofilina 27mg a 30mg/5 ml jbe. x 120 ml	FR	0		0	0	5	7.18	35.9	9.99

N°	Alm.	Material	Descripción	Un.	Ingresos (UM)	Fecha de Último Ingreso	Consumo (UM)	Consumo Prom (UM)	Stock Actual (UM)	Precio Promedio	Saldo Valorizado	Cobertura (Meses)
77	3501	10850007	Carbamazepina 100 mg/5ml susp.oral ó jbe	FR	9	22.02.2024	0	0	5	10.01	50.05	9.99
78	3501	10850022	Fenobarbital sódico 100 mg	AM	20	21.08.2024	0	0	27	11.987	323.64	9.99
79	3501	11000022	Levomepromazina (como maleato) 100 mg	TB	100	09.02.2024	0	0	100	3.697	369.67	9.99

ANEXO N° 02

MATERIAL MÉDICO UBICADOS EN EL ALMACEN CENTRAL DE LA RED ASISTENCIAL TARAPOTO EN CONDICION DE SOBRE STOCK

Item	Material	Descripción	Un.	Ingresos (UM)	F.Ult.Ing.	Consumo (UM)	Consumo Prom (UM)	Stock Actual (UM)	Precio Promedio	Saldo Valorizado	Cobertura (Meses)
1	20100204	Botas descartables	UN	800	30.10.2024	500	50	300	0.25	75	6
2	20100692	Cemento quirúrgico para hueso	UN	24	09.10.2024	15	1.5	9	140.677	1,266.09	6
3	20100713	Clamp umbilical estéril	UN	880	09.09.2024	550	55	330	0.501	165.48	6
4	20100090	Aguja hipodérmica descartable 21 x 1/2"	UN	55,000.00	26.08.2024	46,600.00	4,660.00	28,724.00	0.057	1,642.52	6.2
5	20100902	Dren pen rose 1/2" x 18"	UN	82	30.07.2024	50	5	32	5.81	185.93	6.4
6	20100990	Equipo de micro gotero con cámara graduad	UN	21,495.00	21.10.2024	14,082.00	1,408.20	9,008.00	3.24	29,187.53	6.4
7	20102828	Gel conductor para electrocardiograma	CM3	121,750.00	02.09.2024	122,750.00	12,275.00	78,750.00	0.038	2,966.67	6.4
8	20102019	Sutura nylon monof.N.1 c/a 1/2cr40mm	SOB	48	13.11.2024	72	7.2	48	2.48	119.04	6.7
9	20500155	Disco de lija dental kit	CAJ	0		6	0.6	4	200	800	6.7
10	20101716	Sonda nelaton N.14 (descartable)	UN	1,700.00	08.11.2024	1,012.00	101.2	688	1.607	1,105.31	6.8
11	20102489	Apósito ocul. gasa y algodón ov.anat.est. pediátrica	UN	0		50	5	34	2	68	6.8
12	20100986	Equipo d/extension p/catéter venoso 60cm	UN	3,650.00	18.11.2024	2,160.00	216	1,490.00	1.782	2,654.59	6.9
13	20101621	Sonda aspirac.endotraqueal N.12(descartable)	UN	120	14.11.2024	71	7.1	50	1.454	72.69	7
14	20500245	Fresa de alta velocidad gran/fin/cilindro chico	UN	0		40	4	28	8.776	245.71	7
15	20500281	Fresa de diam/alta/veloc/grano/medil/cili	UN	0		35	3.5	25	9.118	227.96	7.1
16	20102494	Gasa grande de 10 cm x 10 cm	UN	490,600.00	05.11.2024	300,150.00	30,015.00	216,200.00	0.415	89,659.65	7.2
17	20104696	Guante para examen descartable talla "M"	UN	805,400.00	19.11.2024	485,300.00	48,530.00	347,900.00	0.164	56,978.37	7.2
18	20500293	Fresa de diam/alta/velo/graffino/fisu/me	UN	193	04.07.2024	215	21.5	154	7.975	1,228.15	7.2
19	20203585	Aerocámara - espaciador adulto	UN	2,034.00	11.11.2024	1,218.00	121.8	894	4.986	4,457.60	7.3
20	20102221	Tubo endotraqueal descartable N.07 con globo	UN	150	10.10.2024	135	13.5	100	10.018	1,001.78	7.4
21	20103717	Kit de prueba rápida para detección de VIH 1y2	UN	3,810.00	24.10.2024	2,185.00	218.5	1,625.00	3.748	6,091.23	7.4
22	20100667	Catéter venoso central 4frx8cm dbb.lum.pediátrica	UN	7	22.07.2024	4	0.4	3	173.21	519.63	7.5
23	20103809	Apósito hidrocoloide extra delgado 5x10cm	UN	140	18.11.2024	80	8	60	8.965	537.9	7.5
24	20100227	Campo quirúrgico autoadhesivo 60cm x45cm	UN	50	08.11.2024	37	3.7	28	29.841	835.56	7.6
25	20100458	Catéter epidural N.18	UN	115	18.11.2024	65	6.5	50	35.321	1,766.06	7.7
26	20102923	Manga de polietileno 15 cm	M	3,600.00	25.03.2024	2,040.00	204	1,560.00	1.26	1,965.60	7.7
27	20500276	Fresa de carburo alta velocidad I para cirugía	UN	0		38	3.8	30	50	1,500.00	7.9
28	20100997	Equipo de transfusión sanguínea	UN	400	18.10.2024	500	50	400	1.894	757.68	8



Item	Material	Descripción	Un.	Ingresos (UM)	F. Ult. Ing.	Consumo (UM)	Consumo Prom (UM)	Stock Actual (UM)	Precio Promedio	Salido Valorizado	Cobertura (Meses)
29	20102929	Cal sodada	G	0		15,000.00	1,500.00	12,000.00	0.035	420	8
30	20100081	Aguja hipodérmica descartable 18 x1 1/2"	UN	137,900.00	05.11.2024	79,850.00	7,985.00	67,300.00	0.067	4,495.30	8.4
31	20102925	Manga de polietileno 30 cm	M	1,080.00	30.10.2024	840	84	720	2.58	1,857.61	8.6
32	20100086	Aguja hipodérmica descartable 20 x1 1/2"	UN	3,000.00	05.11.2024	1,600.00	160	1,400.00	0.064	90.03	8.8
33	20101406	Pantalón descartable talla L	UN	653	10.10.2024	2,480.00	248	2,183.00	3.026	6,606.46	8.8
34	20402478	Placa d'osteosíntesis p/radio distal/isis	UN	17	15.11.2024	9	0.9	8	3,277.00	26,216.00	8.9
35	20102222	Tubo endotraqueal descart. N.07.5 con glob	UN	250	12.11.2024	190	19	170	10.031	1,705.26	9
36	20500732	Cepillo dental para niño	UN	2,775.00	20.05.2024	2,074.00	207.4	1,869.00	3.238	6,052.46	9
37	20500280	Fresa de diamante/veloc/grano/grue/cil	UN	0		25	2.5	23	3.75	86.25	9.2
38	20101358	Mascara d'oxigeno diventuri desc. adulto	UN	0		44	4.4	41	4.275	175.26	9.3
39	20101832	Sutura catgut crómico N.1 c/a 1/2 cr40mm	SOB	1,896.00	08.11.2024	984	98.4	912	4.591	4,186.65	9.3
40	20102209	Tubo endotraqueal descart.N.03 sin glob	UN	0		31	3.1	29	5.6	162.4	9.4
41	20100672	Cateter venos.centrald/trip.lumen 7frx20	UN	350	03.06.2024	150	15	145	99.475	14,423.91	9.7
42	20500256	Fresa de alta velocidad	UN	75	29.01.2024	38	3.8	37	4.965	183.7	9.7
43	20100324	Catéter arterial umbilical 3.5 fr	UN	0		4	0.4	4	63.519	254.08	10
44	20101453	Pañal descartable adulto L	UN	400	24.09.2024	200	20	200	2.313	462.65	10
45	20101498	Linea prolongadora	UN	160	15.11.2024	112	11.2	112	73.149	8,192.64	10
46	20101729	Sonda rectal N.22 (descartable)	UN	0		2	0.2	2	2.4	4.8	10
47	20101790	Sut.acido poliglicol.N.4/0c/a 1/2cr 25mm	SOB	180	04.07.2024	90	9	90	5.325	479.25	10
48	20102035	Sutura nylon mono.N.4/0c/a1/2cc20mm	SOB	764	05.03.2024	383	38.3	381	2.665	1,015.47	10
49	20103655	Aguja esp.p/analgesia comb.27 Gax120mm	UN	50	18.11.2024	25	2.5	25	32.65	816.25	10
50	20103660	Equipo para anestesia epidural	UN	50	18.11.2024	25	2.5	25	86.544	2,163.59	10
51	20103804	Poivo regenerador p/piel periestomal	FR	24	28.10.2024	12	1.2	12	125	1,500.00	10
52	20300051	Fijador p/proces.automát. p/soluc.20glns	FR	8	28.05.2024	4	0.4	4	605	2,420.00	10
53	20300127	Revelador p/proces.automat.p/soluc.20gls	FR	8	28.05.2024	4	0.4	4	605	2,420.00	10
54	20300160	Película radiog. 14"x14" sensible al verde	UN	100	14.11.2024	100	10	100	3.11	311	10
55	20500257	Fresa de diamante/veloc/grano/grue/fis	UN	0		50	5	50	7.713	385.66	10
56	20500310	Fresa de diamante/veloc/grafino/fisu/gr	UN	0		75	7.5	75	8.5	637.5	10
57	20500338	Kit de sistema De acabado y pulido	UN	20	04.07.2024	10	1	10	245	2,450.00	10
58	20500648	Lima set del 45 - 80 de 21 mm	UN	0		5	0.5	5	38.536	192.68	10
59	20500654	Pasta yodoformada dental kit	UN	8	04.07.2024	4	0.4	4	96.6	386.4	10



Item	Material	Descripción	Un.	Ingresos (UM)	F. Ult. Ing.	Consumo (UM)	Consumo Prom (UM)	Stock Actual (UM)	Precio Promedio	Saldo Valorizado	Cobertura (Meses)
60	20500678	Hidróxido de calcio polvo	G	0		30	3	30	2.7	81	10
61	20102495	Gasa mediana de 7.5 cm x 7.5 cm	UN	369,000.00	29.10.2024	191,950.00	19,195.00	198,550.00	0.311	61,675.19	10.3
62	20101083	Guante médico p/simple uso N.6 1/2(par)	UN	153,700.00	02.10.2024	75,500.00	7,550.00	79,300.00	0.178	14,118.33	10.5
63	20102859	Jeringa perfusora de 200 cc.	UN	512	20.05.2024	250	25	252	89	23,318.00	10.5
64	20101092	Guante quirúrgico estéril N. 8 (par)	UN	7,000.00	02.09.2024	3,850.00	385	4,200.00	0.942	3,955.69	10.9
65	20102203	Tubo endotraqueal N.07 descartable	UN	12	08.11.2024	11	1.1	12	69.72	836.64	10.9
66	20500247	Fresa de diamante/veloc/grano/grue/cil	UN	0		20	2	22	10	220	11
67	20100440	Catéter endovenoso periférico N.18x 1 1/4"	UN	22,959.00	21.10.2024	11,870.00	1,187.00	13,119.00	1.896	24,874.61	11.1
68	20101626	Sonda d/aspir. endotraqueal circ. cerrado N.08	UN	22	19.04.2024	8	0.8	9	59.417	534.75	11.3
69	20102507	Indic. esp. tipo II Test de Bowie & Dick	UN	452	28.10.2024	206	20.6	246	22.023	5,417.60	11.9
70	20100444	Cateter endovenoso periférico N.20x1 1/2"	UN	9,000.00	08.11.2024	4,760.00	476	5,690.00	2.28	12,975.41	12
71	20100244	Cánula binasal para oxígeno pediátrico	UN	0		240	24	301	2.054	618.34	12.5
72	20102168	Tubo conector en Y(equip. connect.en Y TUR	UN	900	27.05.2024	400	40	500	20	10,000.00	12.5
73	20500258	Fresa de diamante/veloc/grano/grue/fin/med	UN	0		55	5.5	70	8.159	571.14	12.7
74	20102924	Manga de poliuretano 20 cm	M	0		600	60	780	0.7	546	13
75	20101764	Sutura. ácido poliglicol. N.1c/a 1/2cr 35mm	SOB	168	04.07.2024	72	7.2	96	6.634	636.89	13.3
76	20102031	Sutura nylon monofilamento	SOB	168	04.07.2024	72	7.2	96	3.9	374.4	13.3
77	20402474	Placa d/osteosíntesis p/radio distal/sis	UN	21	15.11.2024	9	0.9	12	3,277.00	39,324.00	13.3
78	20500251	Fresa de diamante/veloc/grano/grue/med/contin	UN	0		30	3	42	8.5	357	14
79	20101285	Lámina portaobjeto	UN	13,200.00	05.08.2024	5,450.00	545	7,750.00	0.103	795.3	14.2
80	20500673	Fluor neutro al 2%	ML	12,600.00	29.01.2024	5,200.00	520	7,400.00	0.136	1,006.99	14.2
81	20103424	Cat. end. perf. c/prote. bios. G 24x 3/4"	UN	122	08.11.2024	50	5	72	7.2	518.4	14.4
82	20500307	Fresa de diamante/veloc/grano/grue/fin/med	UN	0		40	4	58	8.5	493	14.5
83	20100666	Cateter ven. citral 4frx5cm dob. lum. pediat	UN	10	19.11.2024	4	0.4	6	72	432	15
84	20100788	Colelector urinario mascul. Adulto talla M	UN	250	11.09.2024	100	10	150	1.89	283.5	15
85	20500283	Fresa de diamante/veloc/grano/grue/fin/cil	UN	0		35	3.5	53	3.569	189.15	15.1
86	20101850	Sutura catgut crómico N.3/0 c/a 1/2cc25mm	SOB	0		110	11	175	2.428	424.9	15.9
87	20500637	Fresa d.carbur.tugn alta velocidad Fisura	UN	0		25	2.5	40	27	1,080.00	16
88	20102210	Tubo endotraqueal descart. N.03.5 sin glob	UN	0		21	2.1	34	10.06	342.03	16.2
89	20500677	Fresa p/cavil/d/carb/tung/d/alta/veloc/red	UN	120	23.01.2024	47	4.7	78	14.504	1,131.30	16.6
90	20101968	Sutura seda negra tren. N.4/0c/a 3/8cc15mm	SOB	0		6	0.6	10	2.3	23	16.7

Item	Material	Descripción	Un.	Ingresos (UM)	F.Ult.Ing.	Consumo (UM)	Consumo Prom (UM)	Stock Actual (UM)	Precio Promedio	Saldo Valorizado	Cobertura (Meses)
91	20104375	Manga mixta para esterilización 10 cm	M	4,800.00	05.03.2024	1,800.00	180	3,000.00	0.84	2,520.00	16.7
92	20101354	Máscara de oxígeno c/bolsa d/reser adulto des	UN	0		815	81.5	1,418.00	3.335	4,728.45	17.4
93	20500323	Lente protector ocular para luz halógena	UN	0		5	0.5	9	21.447	193.02	18
94	20100095	Aguja hipodérmica descartable 22 x 1 1/2"	UN	0		8,000.00	800	14,500.00	0.069	1,003.75	18.1
95	20102039	Sutura nylon mono.N.5/0c/a1/2cc20mm	SOB	0		165	16.5	302	2.31	697.65	18.3
96	20100901	Dren pen rose 1" X 18"	UN	58	14.08.2024	20	2	38	6.641	252.34	19
97	20102469	Apósito de alginato de calcio mecha 2g	UN	150	30.10.2024	79	7.9	150	10.86	1,628.93	19
98	20500254	Fresa de alta velocidad como invertido	UN	0		35	3.5	68	10.167	691.34	19.4
99	20101355	Máscara de oxígeno con bolsa de reserva ped descartable	UN	600	30.01.2024	202	20.2	398	3.635	1,446.73	19.7
100	20100322	Catéter arterial radial 20 G	UN	9	11.07.2024	3	0.3	6	57.48	344.88	20
101	20101734	Sonda rectal N.32 (descartable)	UN	0		1	0.1	2	2.4	4.8	20
102	20101963	Sutura seda negra tren.N.4/0c/a1/2cr15mm	SOB	36	15.07.2024	12	1.2	24	2.3	55.2	20
103	20102836	Manga de papel plastificado presterilizac.08cm	CM	0		20,000.00	2,000.00	40,000.00	0.005	207.16	20
104	20300162	Película radiog.14"x17"sensible al verde	UN	200	27.08.2024	100	10	200	3.78	756	20
105	20500631	Escariador set del 15 - 40 de 25 mm	UN	0		5	0.5	10	18	180	20
106	20102006	Sutura fino multiempaque N.1 s/a	SOB	1,296.00	04.07.2024	488	48.8	1,008.00	4.495	4,530.95	20.7
107	20500298	Fresa de diama/alta/veloc/gran/fino/redo	UN	181	29.01.2024	59	5.9	122	5.392	657.88	20.7
108	20500725	Eugenol liquido	ML	0		400	40	850	1.003	852.24	21.3
109	20500304	Fresa de diama/alta/veloc/gran/med/cili	UN	0		30	3	68	8.215	558.59	22.7
110	20500726	Fluor gel	ML	0		2,880.00	288	7,370.00	0.4	2,948.00	25.6
111	20101625	Sonda de aspiración endotraqueal circ.cerrado N.06	UN	22	19.04.2024	6	0.6	16	61.918	990.68	26.7
112	20102151	T de cobre	UN	11	09.09.2024	3	0.3	8	42.119	336.95	26.7
113	20500671	Cubeta p/fluorización dental desc/individual	UN	278	04.07.2024	75	7.5	203	0.767	155.64	27.1
114	20500657	Piedra de arkansas modelo fisura	UN	120	29.01.2024	32	3.2	88	5.121	450.68	27.5
115	20103667	Cat.end.perif.20G x 1'y c/alas fij.c/bio	UN	360	22.07.2024	130	13	360	34.911	12,567.82	27.7
116	20500647	Lima set del 15 - 40 de 21 mm	UN	0		9	0.9	25	32.033	800.83	27.8
117	20500296	Fresa de diama/alta/veloc/grano/med/rae	UN	231	29.01.2024	69	6.9	196	5.409	1,060.19	28.4
118	20500674	Fresa p/cavil/d/carb/hung/d/alta/vel/c/il	UN	90	04.07.2024	23	2.3	67	11	737	29.1
119	20500252	Fresa di alta veloc/grano/med/cono/inver	UN	60	29.01.2024	15	1.5	45	5.394	242.71	30
120	20500285	Fresa de diama/alta/veloc/grano/grue/con	UN	60	29.01.2024	15	1.5	45	5.2	234	30
121	20500679	Mantenedor de apertura bucal para adulto	UN	0		2	0.2	6	6.5	39	30

Item	Material	Descripción	Un.	Ingresos (UM)	F. Ult. Ing.	Consumo (UM)	Consumo Prom (UM)	Stock Actual (UM)	Precio Promedio	Saldo Valorizado	Cobertura (Meses)
122	20500618	Adhesivo foto curable para resina	CM3	0		92	9.2	280	15	4,200.00	30.4
123	20500379	Papel articular de una arcada block	UN	0		46	4.6	142	25	3,550.00	30.9
124	20103736	Bata quirúrgica estéril descartable talla XL	UN	0		200	20	660	15.314	10,107.03	33
125	20100103	Agua hipodérmica descartable 25 x 1"	UN	0		1,910.00	191	6,590.00	0.069	454.7	34.5
126	20500300	Fresa de diamante/alta/veloc/gran/fin/redo	UN	255	29.01.2024	57	5.7	198	5.414	1,072.04	34.7
127	20101040	Eponja hemostática colágeno 3 cm x 5 cm	UN	30	09.09.2024	8	0.8	28	16	448	35
128	20101945	Sutura seda negra tren. N. 2/0c/a1/2cr30mm	SOB	0		36	3.6	130	2.301	299.09	36.1
129	20100072	Aguja d/punción lumbar descart. 26x3 1/2"	UN	0		16	1.6	58	8.1	469.8	36.3
130	20500248	Fresa de diamante/alta/veloc/grano/grue/con	UN	120	29.01.2024	25	2.5	95	5.2	494	38
131	20103421	Catéter endovenoso periférico c/prote.bios. G 18x1 1/4-2"	UN	1,016.00	08.11.2024	200	20	766	4.05	3,102.63	38.3
132	20102646	Manga d/papel plástico/ester. 30cm x200 mt	ROL	10	04.11.2024	2	0.2	8	366.088	2,928.70	40
133	20300166	Película radiograf. 24x30cm sensible verde	UN	400	10.04.2024	100	10	400	1.85	740	40
134	20500292	Fresa de diama/alta/veloc/grano/medi/afi	UN	263	29.01.2024	60	6	245	6.007	1,471.81	40.8
135	20101360	Máscara de oxígeno pediátrico descartable	UN	0		14	1.4	64	6.005	384.31	45.7
136	20103735	Bata quirúrgica estéril descartable talla L	UN	400	03.09.2024	220	22	1,189.00	6.802	8,087.12	54.1
137	20101732	Sonda rectal N.28 (descartable)	UN	0		2	0.2	11	2.425	26.67	55
138	20500289	Fresa de diama/alta/veloc/gran/med/fis/me	UN	251	29.01.2024	40	4	221	5.384	1,189.84	55.3
139	20500250	Fresa de alta veloc/grano/med/icono/inver	UN	123	29.01.2024	15	1.5	88	5.5	484	58.7
140	20104284	Mandil aséptico descartable talla (XL)	UN	400	17.04.2024	100	10	620	4.711	2,920.89	62
141	20500295	Fresa de diama/alta/veloc/grano/med/redo	UN	303	29.01.2024	42	4.2	261	5.105	1,332.32	62.1
142	20500655	Piedra de arkansas modelo flama	UN	169	29.01.2024	23	2.3	146	4.787	698.86	63.5
143	20500297	Fresa de diama/alta/veloc/grano/med/redo	UN	283	29.01.2024	37	3.7	246	5.417	1,332.70	66.5
144	20500651	Lima set del 15 - 40 de 31 mm	UN	0		2	0.2	14	28.634	400.87	70
145	20700007	Agua hipodérmica descartable 27 x 1/2"	UN	4,860.00	22.07.2024	600	60	4,260.00	0.124	528.25	71
146	20500597	Formocresol líquido	CM3	0		50	5	358	2.942	1,053.30	71.6
147	20103355	Cartucho de óxido de etileno 100 % x170g	UN	108	04.07.2024	12	1.2	96	117	11,232.00	80
148	20300091	Papel termosenible rollo p/uso ecográfico	UN	0		8	0.8	66	88.916	5,868.49	82.5
149	20201723	Tambor d/acero quirúrgico c/tapa mediano	UN	21	02.02.2024	2	0.2	19	255	4,845.00	95
150	20101668	Sonda Foley 2 vias N.18 (descartable)	UN	200	20.11.2024	19	1.9	200	2.107	421.5	105.3
151	20500728	Aceite lubricante para pieza de mano	ML	0		2,400.00	240	36,480.00	0.25	9,120.00	152
152	20500574	Curceta p/bentina doble parte activa grade	UN	65	22.07.2024	4	0.4	61	75	4,575.00	152.5

Item	Material	Descripción	Un.	Ingresos (UM)	F.Ult.Ing.	Consumo (UM)	Consumo Prom (UM)	Stock Actual (UM)	Precio Promedio	Saldo Valorizado	Cobertura (Meses)
153	20101408	Pantialón descartable talla XL	UN	0		240	24	4,352.00	4.196	18,259.09	181.3
154	20500215	Fórceps para molar superior derecho	UN	0		1	0.1	19	237.524	4,512.96	190
155	20500217	Fórceps para molar superior izquierdo	UN	0		1	0.1	19	235.273	4,470.18	190
156	20500652	Lima set del 45 - 80 de 31 mm	UN	0		1	0.1	20	18.5	370	200
157	20102329	Espéculo vaginal pequeño	UN	0		10	1	220	1.877	413.01	220
158	20101846	Sutura catgut crómico N.2/0c/a 1/2cr 40mm	SOB	0		24	2.4	532	3.946	2,099.46	221.7
159	20100186	Bolsa colectora para orina pediátrica	UN	102	20.09.2024	4	0.4	98	1.8	176.4	245
160	20500736	Paramonoclorofenol alcanforado líquido	ML	0		100	10	2,960.00	1.5	4,440.00	296
161	20101772	Sutura acid.pol.N.2/0c/a1/2cr30mm(±2)	SOB	0		8	0.8	343	4.025	1,380.58	428.8
162	20100193	Bolsa de colostomia pediátrico	UN	0		6	0.6	268	10.563	2,830.91	446.7
163	20102224	Tubo endotraqueal descart.N.08.5 con glob	UN	0		1	0.1	62	12.265	760.44	620
164	20100030	Aguja d'anest.epidur.18x3 1/4-3 1/2 desc	UN	120	30.01.2024	0	0	120	12.383	1,485.93	9.99
165	20100066	Aguja d/punc.lumbar descart.20 x 3 1/2"	UN	50	31.07.2024	0	0	50	9.114	455.69	9.99
166	20100243	Cánula binasal p/oxig.neonatal o infante	UN	50	21.08.2024	0	0	27	2.483	67.03	9.99
167	20100325	Catéter arterial umbilical 5 fr	UN	0		0	0	2	53	106	9.99
168	20100635	Catéter torácico recto N.28 Fr	UN	0		0	0	2	19.2	38.4	9.99
169	20100668	Catéter venoso central 4frx13cmdob.lum.pediat	UN	4	09.08.2024	0	0	4	190.106	760.42	9.99
170	20101311	Malla de polipropileno 10" x 14"	UN	10	08.07.2024	0	0	10	69.034	690.34	9.99
171	20101359	Máscara de oxígeno para adulto descartable	UN	0		0	0	60	4.379	262.74	9.99
172	20101616	Sonda de alimentación N.12 (descartable)	UN	0		0	0	305	1.567	478.08	9.99
173	20101703	Sonda nasogástrica N.08 (descartable)	UN	15	23.09.2024	0	0	15	1.561	23.42	9.99
174	20101708	Sonda nasogástrica N.18 (descartable)	UN	18	04.06.2024	0	0	18	2.448	44.07	9.99
175	20101730	Sonda rectal N.24 (descartable)	UN	4	23.09.2024	0	0	4	1.844	7.38	9.99
176	20101731	Sonda rectal N.26 (descartable)	UN	27	04.06.2024	0	0	27	1.7	45.9	9.99
177	20101733	Sonda rectal N.30 (descartable)	UN	9	04.06.2024	0	0	9	1.9	17.1	9.99
178	20101757	Sut. Ácido poliglicol.N.0 c/a 1/2 cr 25mm	SOB	0		0	0	360	4.665	1,679.23	9.99
179	20101804	Sut.acid.pol. N.7/0c/2a3/8ce6mm (±1)	SOB	3	24.10.2024	0	0	3	25	75	9.99
180	20101922	Sutura de seda multitempaque N.3/0 s/a	SOB	24	24.10.2024	0	0	24	5.5	132	9.99
181	20101923	Sutura de seda multitempaque N.4/0 s/a	SOB	24	24.10.2024	0	0	24	5.5	132	9.99
182	20102005	Sutura lino multitempaque N.0 s/a	SOB	0		0	0	432	3.348	1,446.40	9.99
183	20103224	Sutura poliiox. absorbente monof.5/0 c/2a 3/8cr	UN	24	24.10.2024	0	0	24	23	552	9.99

Item	Material	Descripción	Un.	Ingresos (UM)	F.Ult.Ing.	Consumo (UM)	Consumo Prom (UM)	Stock Actual (UM)	Precio Promedio	Saldo Valorizado	Cobertura (Meses)
184	20104285	Mameluco descartable Medium - M	UN	0		0	0	995	12.942	12,877.79	9.99
185	20104287	Mameluco descartable Extra large - XL	UN	0		0	0	3,780.00	15.83	59,837.16	9.99
186	20200631	Escobilla para lavar tubo Chico	UN	10	11.07.2024	0	0	10	2.98	29.8	9.99
187	20200745	Foco para oftalmoscopio	UN	5	14.02.2024	0	0	5	130	650	9.99
188	20200778	Frasco de vidrio c/boca ancha p/dren.torax.ad	UN	0		0	0	4	84.9	339.6	9.99
189	20200937	Ligadura para varices esofágicas	UN	75	24.07.2024	0	0	75	299.795	22,484.62	9.99
190	20201745	Termo p/ transportar /biológica y vacuna 4 litros	UN	0		0	0	7	487.93	3,415.51	9.99
191	20201879	Tubo de mayo N.00	UN	0		0	0	50	4.5	225	9.99
192	20202000	Balón de oxígeno tipo E con regulador	UN	0		0	0	3	680	2,040.00	9.99
193	20202100	Pinza d/disección vascular d/bakey 24 cm	UN	0		0	0	4	531	2,124.00	9.99
194	20204337	Balón de /oxígeno (equipo completo) tipo M	UN	0		0	0	3	1,650.00	4,950.00	9.99
195	20205903	Lente de seguridad contra salpicaduras	UN	0		0	0	8,150.00	21.502	175,240.61	9.99
196	20300185	Gel para ecografía	CM3	73,000.00	14.11.2024	0	0	69,000.00	0.019	1,333.36	9.99
197	20500221	Forcep pico d/loro ad.d/ac.quir.15a18cm	UN	0		0	0	4	223	892	9.99
198	20500225	Fórceps recto para incisivos	UN	0		0	0	5	223	1,115.00	9.99
199	20500231	Fórceps p/caminos y premolares inferiores	UN	0		0	0	4	223	892	9.99
200	20500621	Caucho para pul.amalg. forma de flama gran.gru	UN	0		0	0	140	6.293	881.09	9.99
201	20500622	Caucho para pul.amalg. forma de lente gran.gru	UN	0		0	0	70	6.2	434	9.99
202	20500623	Caucho para abrillant.amalg.forma de flama	UN	0		0	0	197	5.741	1,130.91	9.99



*Decenio de la Igualdad de Oportunidades para Mujeres y Hombres  
Año del Bicentenario, de la consolidación de nuestra Independencia, y de la conmemoración de las heroicas batallas de  
Junín y Ayacucho*

Jesús María, 03 de Diciembre de 2024  
**OFICIO N° 000183-2024-CG/OC0251**

Señora:  
**Maria Elena Aguilar del Aguila**  
Presidente Ejecutivo  
**Seguro Social de Salud - Essalud**  
Jr. Domingo Cueto N°120  
**Lima/Lima/Jesús María**

**Asunto** : Notificación de Informe de Orientación de Oficio n.° 110-2024-OCI/0251-SOO.

**Referencia** : a) Artículo 8° de la Ley n.° 27785, Ley Orgánica del Sistema Nacional de Control y de la Contraloría General de la República y sus modificatorias.  
b) Directiva n.° 013-2022-CG/NORM "Servicio de Control Simultáneo" aprobada mediante Resolución de Contraloría n.° 218-2022-CG de 30 de mayo de 2022 y modificatorias.

Me dirijo a usted en el marco de la normativa de la referencia, que regula el Servicio de Control Simultáneo y establece la comunicación al Titular de la entidad o responsable de la dependencia, y de ser el caso a las instancias competentes, respecto de la existencia de situaciones adversas que afectan o podrían afectar la continuidad del proceso, el resultado o el logro de los objetivos del proceso en curso, a fin que se adopten oportunamente las acciones preventivas y correctivas que correspondan.

Sobre el particular, de la revisión de la información y documentación vinculada a la "Verificación sobre la existencia de medicamentos y materiales médicos en el almacén central de la Red Asistencial Tarapoto", comunicamos que se ha identificado la situación adversa contenida en el Informe de Orientación de Oficio n.° 110-2024-OCI/0251-SOO, que se adjunta al presente documento.

En tal sentido, solicitamos comunicar a este Órgano de Control Institucional, en el plazo máximo de cinco (5) días hábiles desde la comunicación del presente Informe, las acciones preventivas o correctivas adoptadas y por adoptar respecto a la situación adversa identificada en el citado Informe, adjuntando la documentación de sustento respectiva.

Es propicia la oportunidad para expresarle las seguridades de mi consideración.

Atentamente,

FIRMADO DIGITALMENTE  
**Ghiorge Salvador Mancisidor Sosa**  
Jefe del Órgano de Control Institucional  
Seguro Social de Salud - ESSALUD  
Contraloría General de la República

(GMS)

Nro. Emisión: 00311 (0251 - 2024) Elab:(U70031 - 0320)



Esta es una copia auténtica imprimible de un documento electrónico archivado por la Contraloría General de la República, aplicando lo dispuesto por el Art. 25 de D.S. 070-2013-PCM y la Tercera Disposición Complementaria Final del D.S. 026-2016-PCM. Su autenticidad e integridad pueden ser contrastadas a través de la siguiente dirección web: <https://verificadoc.contraloria.gob.pe/verificadoc/inicio.do> e ingresando el siguiente código de verificación: **CNEPXDL**





## CARGO DE NOTIFICACIÓN

Sistema de Notificaciones y Casillas Electrónicas - eCasilla CGR

**DOCUMENTO** : OFICIO N° 183-2024-CG/OC0251

**EMISOR** : JESSICA MANUELITA SAAVEDRA ESPINOZA - INTEGRANTE -  
SEGURO SOCIAL DE SALUD - ESSALUD - ÓRGANO DE CONTROL  
INSTITUCIONAL

**DESTINATARIO** : MARIA ELENA AGUILAR DEL AGUILA

**ENTIDAD SUJETA A CONTROL** : SEGURO SOCIAL DE SALUD

---

Sumilla:

Notificación de Informe de Orientación de Oficio n.° 110-2024-OCI/0251-SOO.

Se ha realizado la notificación con el depósito de los siguientes documentos en la **CASILLA ELECTRÓNICA N° 20131257750**:

1. CÉDULA DE NOTIFICACIÓN N° 00000127-2024-CG/0251
2. Inf110-2024-SOO Tarapoto
3. OFICIO-000183-2024-OC0251 Tarapoto[F][F]

**NOTIFICADOR** : JESSICA MANUELITA SAAVEDRA ESPINOZA - SEGURO SOCIAL DE SALUD - ESSALUD - CONTRALORÍA GENERAL DE LA REPÚBLICA





## CÉDULA DE NOTIFICACIÓN ELECTRÓNICA N° 00000127-2024-CG/0251

**DOCUMENTO** : OFICIO N° 183-2024-CG/OC0251

**EMISOR** : JESSICA MANUELITA SAAVEDRA ESPINOZA - INTEGRANTE -  
SEGURO SOCIAL DE SALUD - ESSALUD - ÓRGANO DE CONTROL  
INSTITUCIONAL

**DESTINATARIO** : MARIA ELENA AGUILAR DEL AGUILA

**ENTIDAD SUJETA A CONTROL** : SEGURO SOCIAL DE SALUD

**DIRECCIÓN** : CASILLA ELECTRÓNICA N° 20131257750

**TIPO DE SERVICIO CONTROL GUBERNAMENTAL O PROCESO ADMINISTRATIVO** : SERVICIO DE CONTROL SIMULTÁNEO - ORIENTACIÓN DE OFICIO

**N° FOLIOS** : 26

---

Sumilla: Notificación de Informe de Orientación de Oficio n.º 110-2024-OCI/0251-SOO.

Se adjunta lo siguiente:

1. Inf110-2024-SOO Tarapoto
2. OFICIO-000183-2024-OC0251 Tarapoto[F][F]

